どうせ行くなら
もらっちゃおう!!

ご来店プレゼント♪

10,000円分の商品券プレゼント♪

※プレゼント詳細は下記参照

見本
QUO
QUOカード
見本
VJAギフト券
見本
グルメ券

3種類からお選びいただけます!!

リビングスタイル相模大野店は

センチュリー21
展示場面積

全国第1位店

大型キッズルーム
授乳室完備
構造見学コーナー
物件情報コーナー
お車でお越しの方は
相模原市南区
上鶴間本町1丁目18-34
と入力ください!!
目の前には
「谷口」バス停
があります♪
駐車場
30台完備!!
あらい
なかむら
おちあい
ふるかわ
おかだ
もり
CENTURY 21
リビングスタイル
0120-21-4221
http://www.living-style21.jp
売買
分譲
建築
リフォーム

ローン相談会開催中！

- 頭金・自己資金がないから…
- 車のローンやカードローンが残っているから…
- 勤続が短い…転職したばかり…
- 今の家賃がもったいない！

秋のゴールデンフェア

キャンペーン期間 8/31▸11/4

詳しくはHPまたは当社スタッフ
までご連絡ください♪

CENTURY 21
リビングスタイル

〒252-0318 相模原市南区上鶴間本町1丁目18-34 TEL.042-705-9034 FAX.042-705-9035 リビングスタイル株式会社 □宅建業:国土交通大臣免許(2)第8178号
□建設業:国土交通大臣免許(般-23)第24227号 □(公社)首都圏不動産公正取引協議会加盟 □(公社)全日本不動産協会会員 □(公社)不動産保証協会会員

センチュリー21 リビングスタイル 相模大野店

住まいに関するお問い合わせは ›››››››››››

0120-21-4221

リビングスタイル全店舗は
朝10時から夜20時まで毎日営業中

相模大野店 0120-21-4221
TEL.042-705-9034 FAX.042-705-9035
〒252-0318 神奈川県相模原市南区上鶴間本町1-18-34 駐車30台完備

中央林間店 0120-21-8150
TEL.046-240-7781 FAX.046-240-7782
〒242-0008 神奈川県大和市中央林間西1-16-15 駐車16台完備

大和店 0120-21-4921
TEL.046-264-2888 FAX.046-264-2877
〒242-0011 神奈川県大和市深見3861 駐車20台完備

町田店 0120-21-2148
TEL.042-720-9921 FAX.042-720-9920
〒194-0022 東京都町田市森野4-15-12 駐車15台完備

水曜日も休まず営業中!!

センチュリー21の加盟店は、すべて独立・自営です。

【ご来場プレゼント詳細】※全店共通1回限り。期間は令和元年10月5日(土)～令和元年11月15日(金)までとさせて頂きます。プレゼントの対象者はご来場頂き当社指定アンケートの必要項目全てにお答え頂いたお客様に限ります。●「ご来場プレゼント」は不動産の購入をご希望されているご本人様が対象となります。●プレゼントは1家族1回限りとさせて頂きます。賃貸をお探しの方、ご来場のみのお客様は対象外となります。●プレゼントのお渡しはご家族でご来場の方に限ります。ご家族をお持ちで単身でのご来店の方はお渡し出来ません。●「ご来場プレゼント」は当社規定の案内に1回以上(物件10箇所以上ご案内)ご家族揃って参加頂いた方に限ります。土権者揃ってのご案内に限ります。●「ご来場プレゼント」は住宅ローン借入不可能な方、条件が合わずご案内が出来ない方はご遠慮させて頂きます。また、1,500万円以下の物件をお求めの方、売却のみの方、売却先行の方は対象外となります。●「ご来場プレゼント」の発注は、ご案内後の発注となり、商品はご来場にてお渡しとなります。●住宅ローンはお申込時ではなく実際にお借入頂く日の金利が適用されます。※提供金額は景品規約により媒介契約手数料の1/10を上限とさせて頂きます。※当社の条件に合わないエリアの方は、ご案内及びプレゼントをご遠慮させて頂いております。ご了承下さい。※リフォーム・増築のご相談でご来場の方は、現地調査をさせて頂き50万円以上の見積もりが出た場合が対象となります。※ご来場プレゼントはリビングスタイル(株)相模大野店限定の内容となります。他店舗にご来場の際はお渡しできませんのでご了承下さいませ。●リビングスタイル(株)は日本モーゲージ(株)の代理店です。【年中無休】※年末4日間を除く

この紙面だけでは伝えきれません。未公開物件や広告に掲載できない物件も数多く取り揃えております 0120-21-4221 ✉ sagamiono@living-style21.jp 水曜日も休まず営業中!

ローン お支払額別 月々のお支払い家賃並!!

月々のお支払 5万円以下!!

01 マンション 相模が丘 1,290（税込）万円

月々の支払例 33,145円
借入金1,290万円の場合※下記参照

リフォーム済(R1.8) システムキッチン ユニットバス 洗面化粧台 新規交換他

相模野小学校(約880m)
相模中学校(約400m)

【交通】小田急線「小田急相模原」駅徒歩16分【専有】61.90㎡(6階建2階部分)【バルコニー】6.48㎡【間取】3LDK(昭和54年9月築)【管理費】11,100円/月(日勤)【修繕積立金】8,525円/月【その他】300円/月【所在】座間市相模が丘6丁目〈相模台サンハイツ〉(媒介)

02 マンション 相模原 1,400万円

月々の支払例 35,971円
借入金1,400万円の場合※下記参照

駅まで徒歩4分!!

重厚感のあるレンガ調タイル

最上階9階部分で南向き!!

【交通】JR横浜線「相模原」駅徒歩4分【専有】59.00㎡(地下1階9階建9階部分)【バルコニー】7.08㎡【間取】3DK(平成5年7月築)【管理費】15,680円/月(巡回)【修繕積立金】9,620円/月【所在】相模原市中央区相模原3丁目〈フェリッシュ相模原〉(媒介)

03 マンション 東淵野辺 1,780（税込）万円

月々の支払例 45,735円
借入金1,780万円の場合※下記参照

リフォーム済(R1.7) 全室クロス キッチン、トイレ CF張替え他

たけのうち保育園‥約120m
フードワン‥‥‥約840m
ニトリモール‥‥約800m

【交通】JR横浜線「古淵」駅徒歩13分【専有】60.20㎡(5階建2階部分)【バルコニー】9.10㎡【間取】3LDK(平成7年3月築)【管理費】12,200円/月(巡回)【修繕積立金】16,520円/月【所在】相模原市中央区東淵野辺4丁目〈クリオ淵野辺伍番館〉(媒介)

月々のお支払 7万円以下!!

04 中古 上鶴間 2,100万円

月々の支払例 53,957円
借入金2,100万円の場合※下記参照

スーパー三和(約1200m) MEGAドン・キホーテ(約550m) 東急ストア(約1200m)

上鶴間小学校‥‥約610m
上鶴間中学校‥‥約740m

【交通】小田急江ノ島線「東林間」駅徒歩15分【土地】122.85㎡【建物】87.77㎡(平成11年4月築)【間取】4LDK【所在】相模原市南区上鶴間3丁目※別途費用250万円有(媒介)

05 マンション 相模原 2,180（税込）万円

月々の支払例 56,013円
借入金2,180万円の場合※下記参照

駅まで徒歩4分!!

ペット飼育可 ※細則あり

ライフ‥‥‥‥約450m
エンゼル保育園‥約465m

【交通】JR横浜線「相模原」駅徒歩4分【専有】61.63(11階建7階部分)【バルコニー】9.20㎡【間取】3LDK(平成8年2月築)【管理費】11,400円/月(巡回)【修繕積立金】12,260円/月【所在】相模原市中央区相模原〈相模原パーク・ホームズ〉(媒介)

06 中古 矢部 2,598（税込）万円

月々の支払例 66,753円
借入金2,598万円の場合※下記参照

フルリフォーム済(H31.4) キッチン・トイレ 浴室・洗面台新規交換 クロス張替 他

中央小学校‥‥約500m
中央中学校‥‥約280m

【交通】JR横浜線「矢部」駅徒歩13分・「相模原」駅徒歩19分【土地】100.05㎡【建物】84.60㎡(平成6年4月築)【間取】3LDK【所在】相模原市中央区矢部2丁目(媒介)

月々のお支払 9万円以下!!

07 新築 相模台 2,780（税込）万円

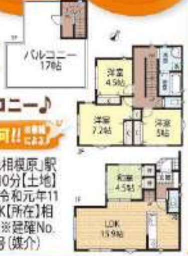

月々の支払例 71,430円
借入金2,780万円の場合※下記参照

広々屋上バルコニー♪

カースペース2台可!! ※車種による

【交通】小田急線「小田急相模原」駅徒歩26分、バス8分停歩10分【土地】82.14㎡【建物】94.38㎡(令和元年11月入居予定)【間取】4LDK【所在】相模原市南区相模台7丁目※建確No.第KBI-SGM19-10-0777号(媒介)

08 新築 桜台 2,899（税込）万円

月々の支払例 74,487円
借入金2,899万円の場合※下記参照

Life Info
桜台小学校(約270m)
相模台中学校(約400m)
スーパートップ(約700m)
相模台公園(約700m)

フラット35S利用可!! (金利Bプラン)

【交通】小田急線「小田急相模原」駅バス7分停歩2分【土地】105.44㎡【建物】100.91㎡(平成31年4月完成済)【間取】3LDK+タタミコーナー+WIC【所在】相模原市南区桜台(媒介)

09 新築 若松 3,180（税込）万円

月々の支払例 81,707円
借入金3,180万円の場合※下記参照

Life Info
スーパー江戸や(約160m)
スーパーライフ(約240m)
若松小学校(約710m)
大野南中学校(約530m)

南西道路につき陽当良好♪

【交通】小田急線「相模大野」駅徒歩19分、バス6分停歩2分【土地】75.69㎡【建物】74.52㎡(令和元年8月完成済)【間取】3LDK【所在】相模原市南区若松3丁目(媒介)

月々のお支払 12万円以下!!

10 新築 若松 3,780（税込）万円

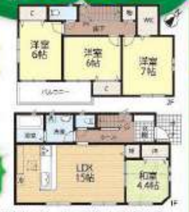

月々の支払例 97,124円
借入金3,780万円の場合※下記参照

カースペース2台可!! ※車種による

若松小学校(約770m)
大野南中学校(約580m)

【交通】小田急線「相模大野」駅徒歩20分、バス6分停歩3分【土地】98.95㎡【建物】94.66㎡(令和元年12月入居予定)【間取】4LDK+WIC【所在】相模原市南区若松3丁目※建確No.第KBI-TKN-19-10-0977号(媒介)

11 新築 由野台 3,880（税込）万円

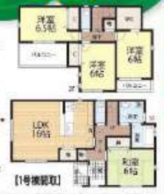

月々の支払例 99,693円
借入金3,880万円の場合※下記参照

全棟カースペース2台可!! ※車種による

共和小学校(約540m)
由野台中学校(約660m)

【交通】JR横浜線「淵野辺」駅徒歩19分、バス18分停歩4分【土地】117.52㎡118.20㎡【建物】99.22㎡・99.99㎡(令和元年12月完成予定)【間取】4LDK・4LDK+WIC【用途】第1種低層住専【設備】公営水道・公共下水・都市ガス・東京電力【所在】相模原市中央区由野台2丁目※建確No.第KBI-SGM19-10-4456号他(全2棟販売)(媒介)

12 新築 上鶴間 4,498（税込）万円~

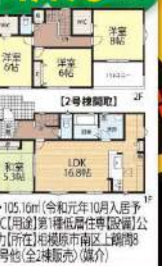

月々の支払例 115,572円
借入金4,498万円の場合※下記参照

駅徒歩8分!!

全棟カースペース2台可!! ※車種による

【販売価格】4,498万円・4,898万円(各税込)【交通】小田急江ノ島線「東林間」駅徒歩8分・「中央林間」駅徒歩17分【土地】123.03㎡・148.61㎡【建物】103.51㎡・105.16㎡(令和元年10月入居予定)【間取】4LDK+DEN~4LDK+2WIC【用途】第1種低層住専【設備】公営水道・本下水・都市ガス・東京電力【所在】相模原市南区上鶴間8丁目※建確No.第19UDI1S建00898号他(全2棟販売)(媒介)

2現場同地現地販売会開催中♪ 今週の土日 10:00▸17:00

13 中古 東大沼 3,780（税込）万円

完成予想パース
※裏面下記参照

東南角地につき開放感!!

月々の支払例 97,124円
借入金3,780万円の場合※下記参照

耐震等級3 地震に強い

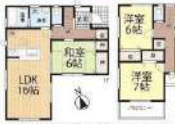

並列駐車2台可能 ※車種による

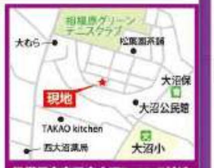

相模原市南区東大沼3-11-7付近

【交通】JR横浜線「古淵」駅バス10分停歩6分、小田急線「相模大野」駅バス19分停歩11分【土地】113.98㎡【建物】105.99㎡(令和元年11月入居予定)【間取】4LDK+WIC【所在】相模原市南区東大沼3丁目※建確No.第H31SHC116444号(媒介)

14 新築 東林間 4,680（税込）万円

駅まで徒歩7分!!

月々の支払例 120,249円
借入金4,680万円の場合※下記参照

2駅2路線利用可能!!

納戸・WICがあり収納豊富です♪

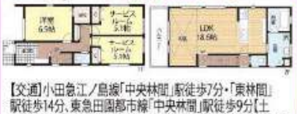

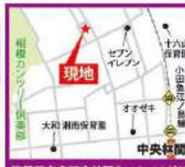

相模原市南区東林間8-16-10付近

【交通】小田急江ノ島線「中央林間」駅徒歩7分・「東林間」駅徒歩14分、東急田園都市線「中央林間」駅徒歩9分【土地】91.95㎡【建物】91.49㎡※車庫部分4.34㎡含(令和元年8月完成済)【間取】1LDK+2S(納戸)+WIC【所在】相模原市南区東林間8丁目〈全2棟今回販売1棟〉(媒介)

リビングスタイル相模大野店スタッフが紹介するオススメ物件♪

15 新築 相武台 3,780（税込）万円~ なかむら

駅徒歩8分♪

~充実設備~ TES床暖房 ビルトイン食洗機 浴室乾燥暖房機 他

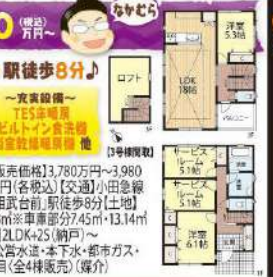

【販売価格】3,780万円~3,980万円(各税込)【交通】小田急線「相武台前」駅徒歩8分【土地】62.99㎡~99.92㎡【建物】91.91㎡~108.88㎡※車庫部分7.45㎡・13.14㎡含(1・4号棟)(令和元年9月完成済)【間取】2LDK+2S(納戸)~3LDK+WIC【用途】第1種住居専用【設備】公営水道・本下水・都市ガス・東京電力【所在】相模原市南区相武台3丁目〈全4棟販売〉(媒介)

16 中古 上鶴間本町 2,480万円 たなか

全居室南向き♪

鶴園小学校(約680m)
谷口中学校(約1390m)

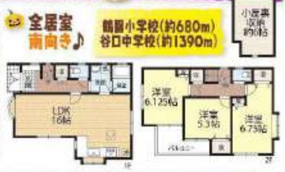

【交通】小田急線「相模大野」駅徒歩21分、小田急江ノ島線「東林間」駅徒歩19分【土地】82.31㎡※セットバック約1.21㎡含【建物】80.26㎡(平成13年6月築)【間取】3LDK【所在】相模原市南区上鶴間本町8丁目(媒介)

17 中古 小町通 2,599（税込）万円 おおの

リフォーム済 システムキッチン お風呂・洗面台 トイレ新規交換 クロス張替 他 (H31.3)

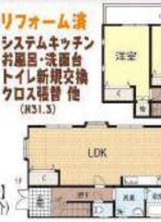

オール電化住宅

【交通】JR相模線「南橋本」駅徒歩20分【土地】104.08㎡【建物】84.64㎡(平成8年7月築)【間取】3LDK【所在】相模原市中央区小町通2丁目(媒介)

18 マンション 古淵 2,280万円 もり

駅徒歩3分♪

6階建6階部分の南東・北東角住戸!

ペット飼育可 ※細則有り

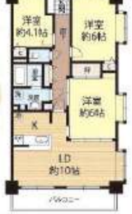

【交通】JR横浜線「古淵」駅徒歩3分【専有】64.10㎡(6階建6階部分)【バルコニー】7.54㎡【間取】3LDK(平成8年7月築)【管理費】10,610円/月(日勤)【修繕積立金】16,210円/月【所在】相模原市南区古淵1丁目〈グリーンコート古淵〉(媒介)

19 マンション 相模大野 2,980（税込）万円 おちあい

駅徒歩2分♪

南東向きで陽当良好!

リノベーション済 ユニットバス・洗面化粧台 キッチン新規交換 他 (R1.9)

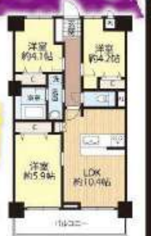

【交通】小田急線「相模大野」駅徒歩2分【専有】56.44㎡(12階建5階部分)【バルコニー】7.48㎡【間取】3LDK(昭和62年3月築)【管理費】7,900円/月(日勤)【修繕積立金】11,820円/月【所在】相模原市南区相模大野7丁目〈ライオンズプラザ相模大野壱番館〉(媒介)

20 マンション 上鶴間本町 1,830万円 あらい

これからの季節に嬉しいLDKに床暖房完備♪

生活環境良好♪

鶴園小学校(約690m)
谷口中学校(約1120m)

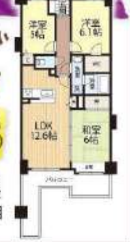

【交通】小田急線「相模大野」駅徒歩17分・小田急江ノ島線「東林間」駅徒歩15分【専有】67.04㎡(8階建3階部分)【バルコニー】12.38㎡【間取】3LDK+WIC(平成8年2月築)【管理費】8,800円/月(日勤)【修繕積立金】10,460円/月【所在】相模原市南区上鶴間本町7丁目〈ライオンズヴィアーレ相模大野〉(専任媒介)

【略号凡例】L…リビングルーム・D…ダイニング・K…キッチン・S…納戸・WIC…ウォークインクローゼット・SIC…シューズインクローゼット・C…クローゼット・押…押入・物…物入の略です。●(税込)と付した物件の価格には建物に係わる消費税相当額が含まれております。※一部画像処理を施してある物があります。※図面と現況が異なる場合は現況を優先とさせて頂きます。※広告制作中、売却の際にはご容赦下さい。●支払例…当社紹介の都市銀行の変動金利2.475%(令和元年10月金利)より2.035%優遇の0.44%で、物件金額を借入期間35年で計算したものです。金利や融資条件は変動する場合がございます。諸費用が別途かかります。金利や融資条件は借入時期、お客様の内容によって異なる場合がございます。詳しくは担当までお尋ね下さい。※頭金0円、ボーナス払いなし。【年中無休】※年末4日間を除く※広告情報日／令和元年10月1日(火)※広告有効期限/令和元年11月15日(金)まで