

堂々完成

living room(No.E)



private room(No.F)

- 東急池上線「千鳥町」駅徒歩 **4**分
- 東急池上線「久が原」駅徒歩 **10**分
- 東急多摩川線「下丸子」駅徒歩 **10**分

【フラット35】S対応物件

販売価格 **5,880** 万円より

Open House 今週の土・日
開催時間■11:00~17:00 当日はご家族お揃いでお気軽にご来場ください。



新築分譲住宅[全7棟・今回販売4棟]

久が原の秀邸

kugahara 6chome residence
東急ホームズによる施工・保証



弊社HPに他の写真も掲載しておりますので、是非ご確認下さい。

ミブ売買 検索 「ミブ売買」で検索! 物件番号/3014276

appearance



◎最高天井高約3Mの開放的なダイニング
◎食洗機・LDK床暖房 ◎断熱性の高いLow-Eペアガラス

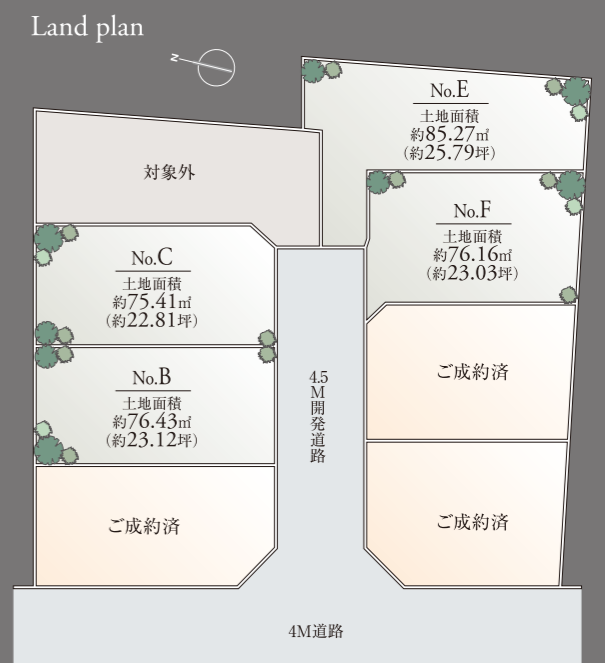

[物件概要]
 所在 / 大田区久が原6丁目14-20
 土地面積 / 75.41㎡～85.27㎡(私道持分82㎡×1/8)
 建物面積 / 96.38㎡～114.11㎡
 (地下面積9.33㎡～30.89㎡含・車庫面積4.01㎡～15.17㎡含)
 完成 / 平成24年4月
 用途地域 / 第一種低層住居専用地域
 高度地区 / 第一種高度地区 防火指定 / 準防火地域
 その他制限 / 文化財保護法・航空法 全7棟 / 今回販売4棟
 販売価格 / 5,880万円～6,680万円各税込
 引渡し / 相談 取引態様 / 媒介
 ※図面と現況が異なる場合は現況を優先とさせていただきます。
 ※広告制作中に売却の際はご容赦ください。
 ※広告有効期限 / 平成24年5月末日

No.F | 3LDK

土地面積 / 76.16㎡
 建物面積 / 114.11㎡
 (地下面積28.56㎡・車庫面積15.17㎡含)

多面採光で明るいリビングに、
家族が集うくつろぎの住まい。

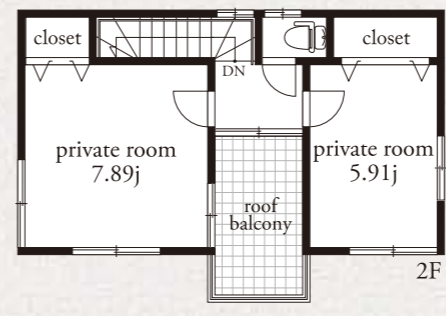
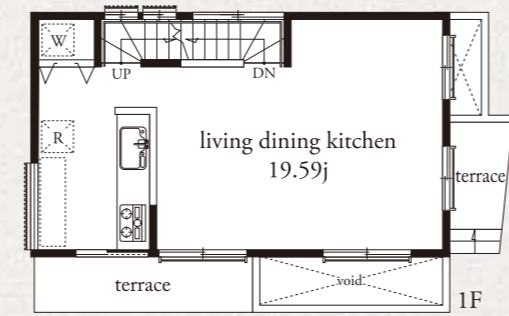
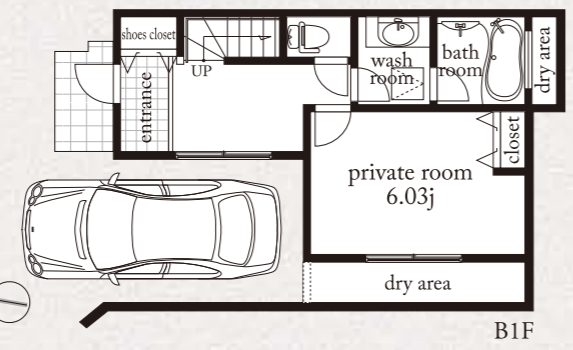

No.B | 3LDK

土地面積 / 76.43㎡
 建物面積 / 111.45㎡
 (地下面積28.02㎡・車庫面積10.56㎡含)

吹抜けが光を演出する、
開放感溢れる明るい住まい。

